netproject

AR.01

Comune di Marostica

Provincia di Vicenza

committente — timbro

AGB - ALBAN GIACOMO S.P.A.

progetto

Realizzazione di un nuovo insediamento produttivo e magazzino centrale

tavola

DATI, SISTEMAZIONI ESTERNE, RECINZIONI

scale del disegno

1:500, 1:50

stato disegno

DEFINITIVO ARCHITETTONICO

rev.	disegnato da	data
00	V.O.	17/04/2026

file — data prima presentazione

F:\BIZ_AGB_Marostica\BIZ_9_PROGETTO DEFINITIVO\BIZ_PROGETTO DEFINITIVO.ITD - integrazioni sistemazioni.pln

progettista — timbro

arch. Antenore Quaglio

Net Project s.r.l.

Ing. Benato Sandro
Arch. Quaglio Antenore
Arch. Tacchetto Nicola
Arch. Visentini Nicola

PADOVA 35129
P.zza Modin 12
T. 049 8970081
info@npsrl.net
P.Iva 04275010280
www.npsrl.net

elaborazioni grafiche a cura della Net Project s.r.l.
ai termini delle vigenti leggi in materia, questo elaborato
NON può essere copiato, riprodotto o divulgato ad altri senza l'autorizzazione dell'autore

DATI DI PROGETTO				
SUPERFICIE NUOVA AREA INSEDIAMENTO PRODUTTIVO	mq			52 317
SUPERFICIE COPERTA MASSIMA (60%)	mq			31 390,20
SUPERFICIE COPERTA TOTALE DI PROGETTO	**mq**	31 346,93	<	**31 390,20**
SUPERFICIE PARCHEGGIO PRIVATO (5%)	mq			2 615,85
SUPERFICIE PARCHEGGIO DI PROGETTO	**mq**	2 800,00	>	**2 615,85**
ALTEZZA FABBRICATO IN PROGETTO	**m**			**19,00**
SUPERFICIE LORDA DI PAVIMENTO	**mq**			**34 654,59**
VOLUME LORDO	**mc**			**355 265,98**

LEGENDA

- LIMITE DI PROPRIETA'
- LIMITE INTERVENTO AREA INSEDIAMENTO PRODUTTIVO
- LIMITE INTERVENTO AREA VERDE PRIVATO
- CONGLOMERATO BITUMINOSO "PRIVATO"
- CONGLOMERATO BITUMINOSO "PUBBLICO"
- GHIAINO LAVATO
- MANTO ERBOSO
- TERRENO AGRICOLO DI ALTRA PROPRIETA'
- STERRATO DI ALTRA PROPRIETA'

LEGENDA

- LIGUSTRUM TEXANUM
- FRAXINUS EXCELSIOR
- BETULA PENDULA
- ACER CAMPESTRE ELSRIJK
- ALBERO ESISTENTE
- ALBERATURA ESISTENTE MISTA

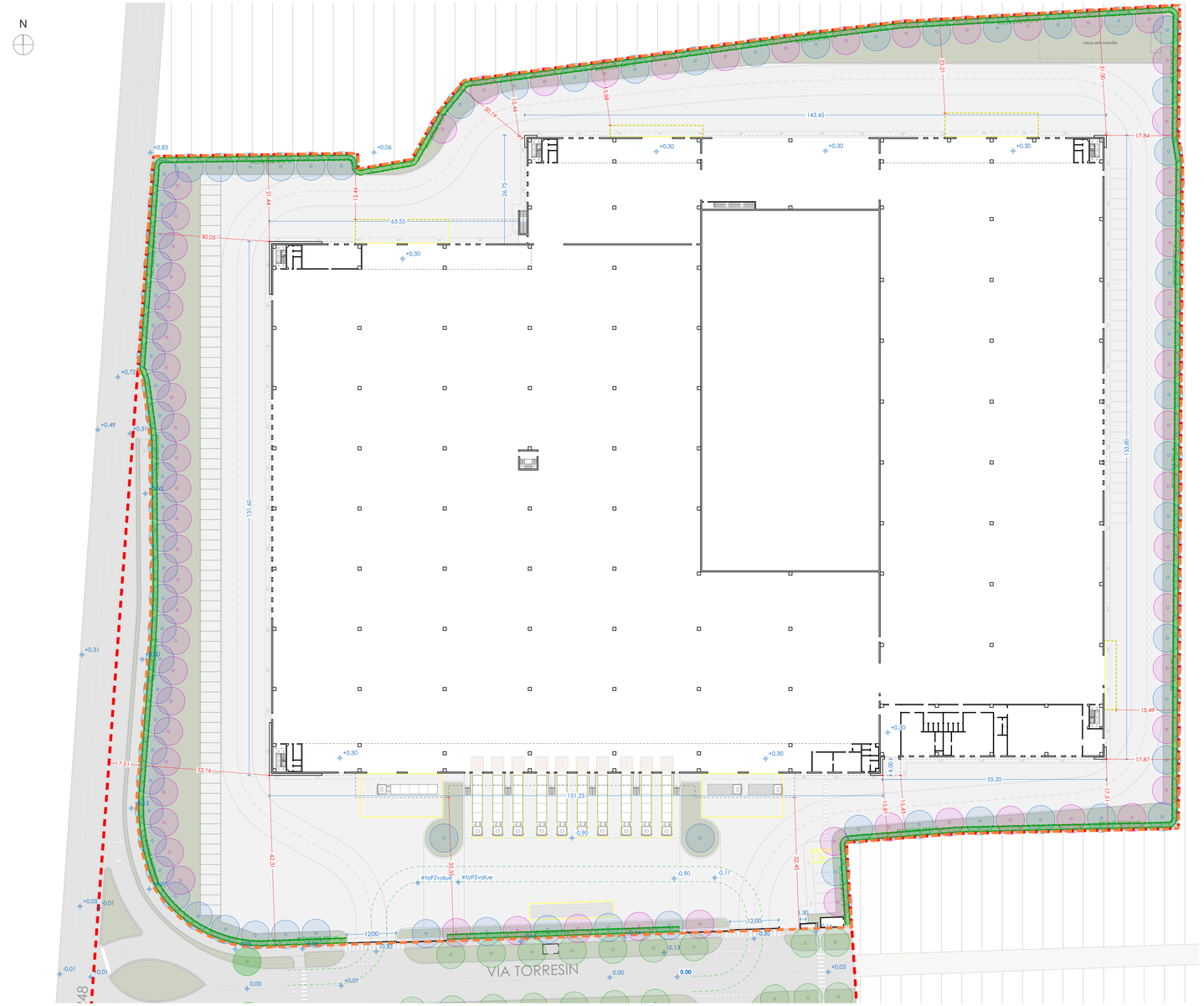

STATO DI PROGETTO — SISTEMAZIONI ESTERNE — 1:500

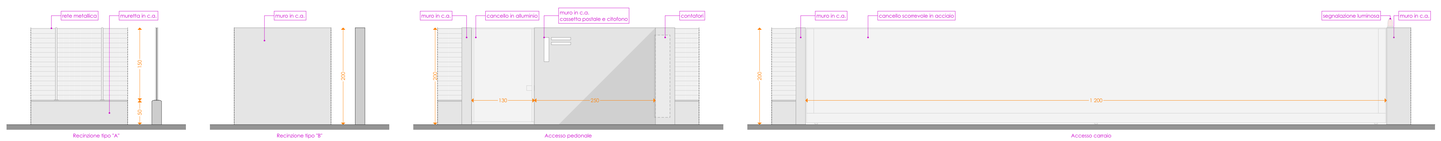

D_REC-01 — Dettaglio Recinzione — 1:50